

PLACEMAKING IN VENICE

CONNECTING PEOPLE TO PLACES

CALLE DE
LA POZZETA



NEW EUROPEAN BAUHAUS

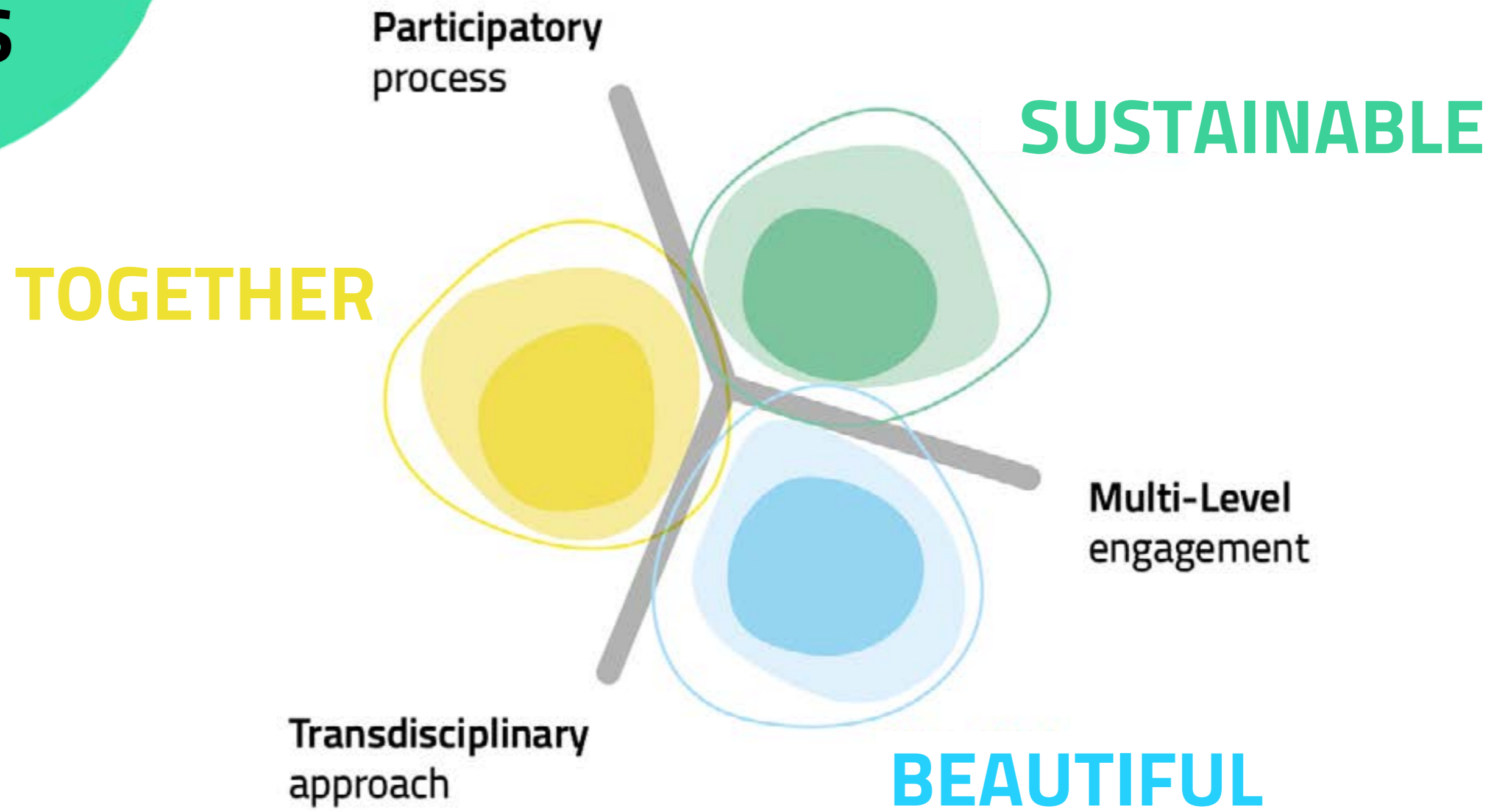

PROGRAMMA GIORNATA

10.30

1

PLACE THINKING

passeggiata urbana
& workshop

16.30

2

PLACE ACTIVATING

dalle idee all'azione

18.30

3

PLACE LIVING

musica & aperitivo

PASSEGGIATA URBANA



WORKSHOP
Metodo World Cafe

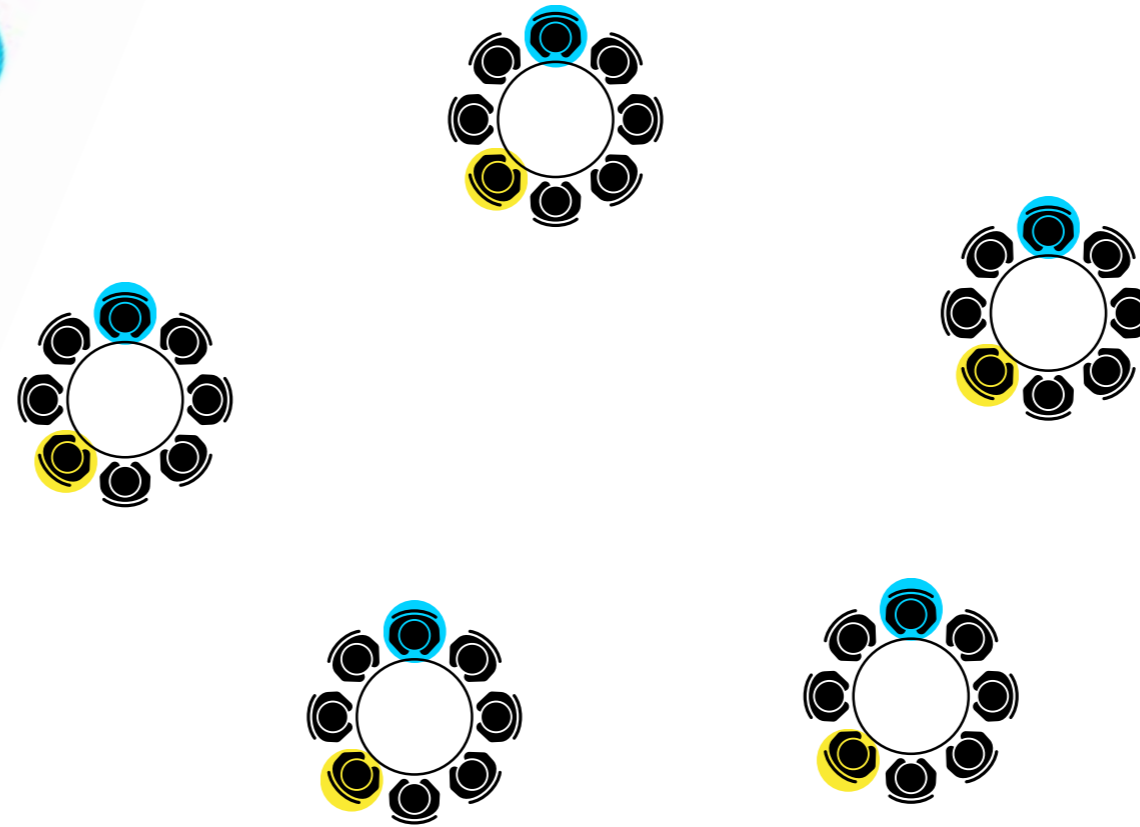

● 1 Facilitatore/facilitatrice

● 1 Report



RIMANGONO FERMI

**OGNI 15 MINUTI TUTTI
GLI ALTRI PARTECIPANTI
CAMBIANO TAVOLO**

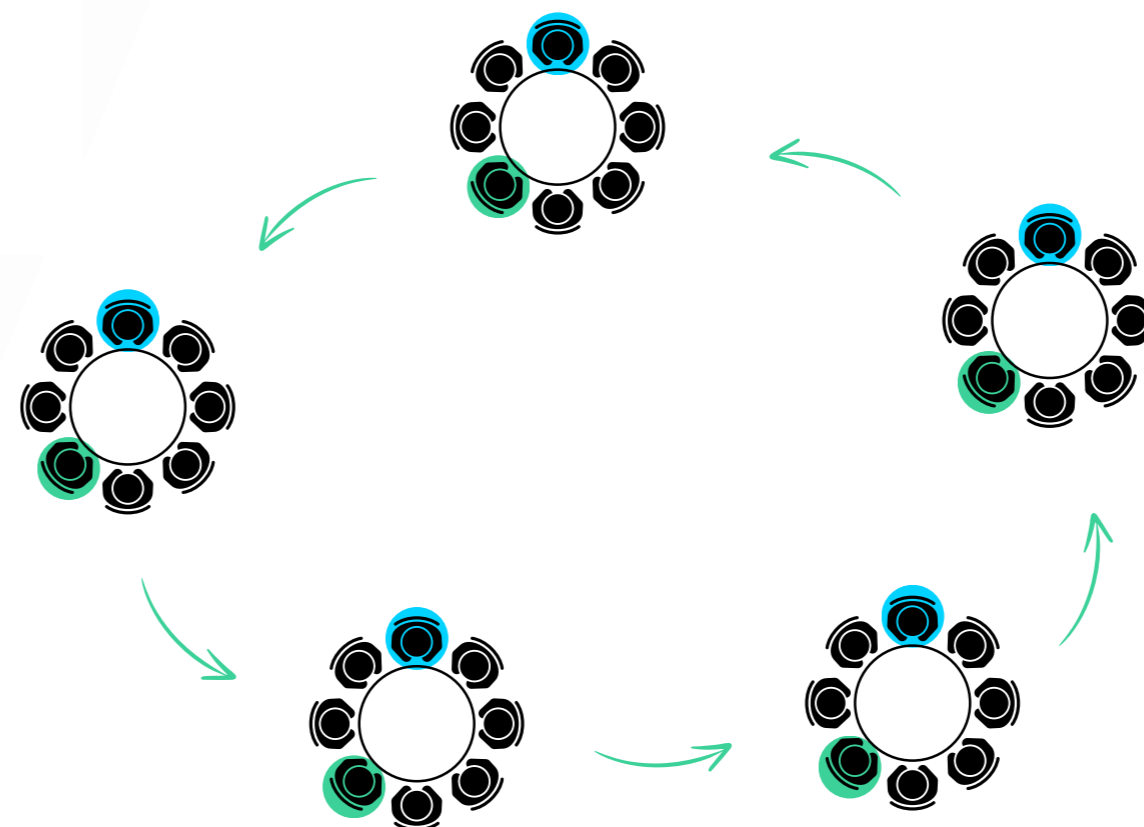

**Accoglienza e
Presentazione
Passaggiata
Urbana**



**Accoglienza e
Presentazione
Passaggiata
Urbana**





**Passeggiata
urbana**



**Passeggiata
urbana**



**Prima parte
Workshop**

**Prima parte
Workshop**





**Intervento:
Associazione
Onlus Lettura
Agevolata**

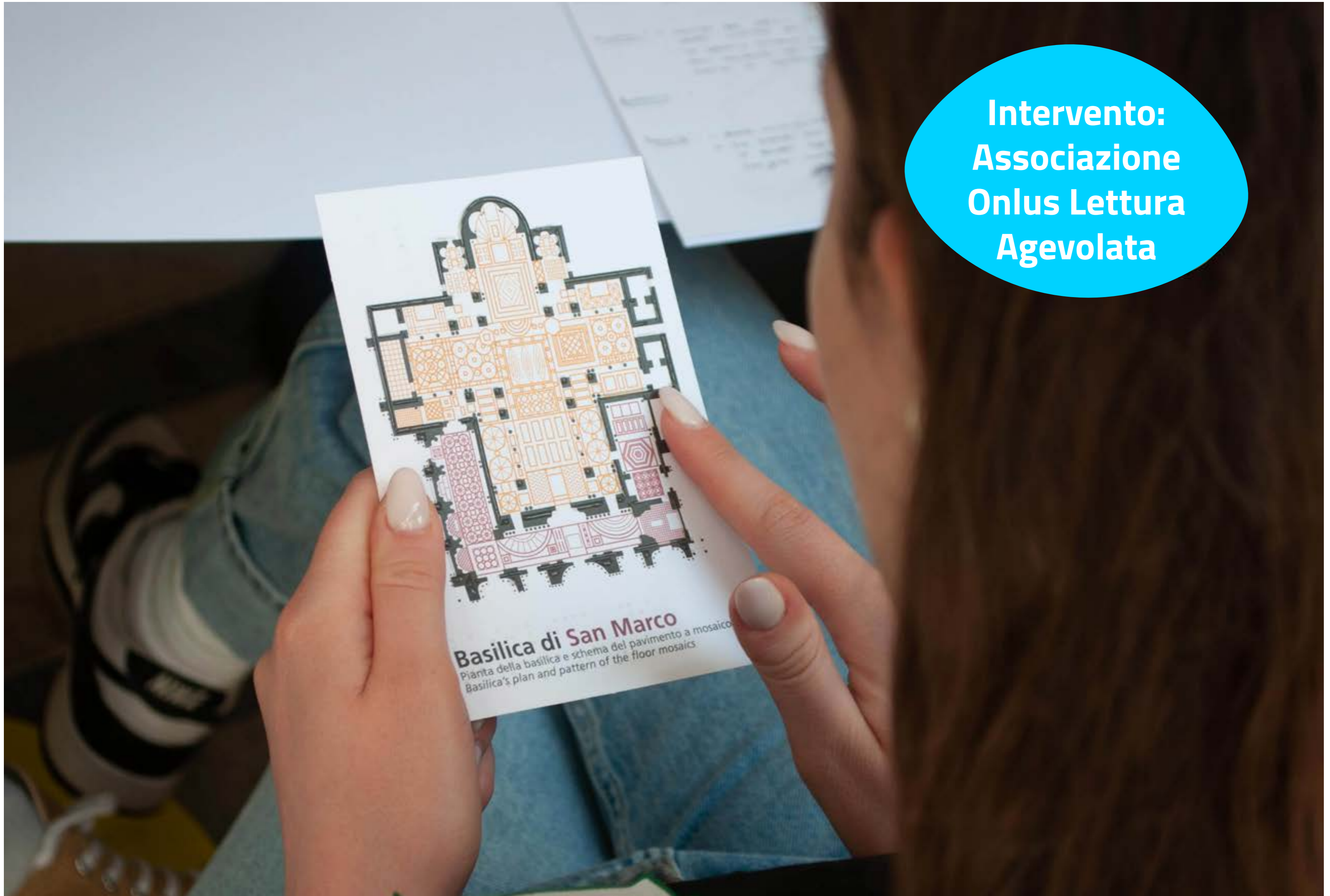

**Intervento:
Associazione
Onlus Lettura
Agevolata**



**Intervento:
Laguna nel
bicchiere**

pubblicazioni su Venezia di
Anteferma Edizioni, Emilio
Antoniol

bicchiere
provate

Laboratori e tavoli di lavoro
per il territorio di Venezia
New European Bauhaus



Pausa pranzo



**Anteferma:
Libreria di
quartiere**

**Intervento:
Nicola
Borgmann**





**Seconda parte
Workshop**



**Secondo parte
Workshop**



**Degustazione
vino con
Laguna nel
bicchiere**

**Attività al
giardino
autogestito**



**Attività al
giardino
autogestito**



**Risultato
finale del
Workshop
Placethinking**

CALLE DE
LA POZZETA



POSTER
1

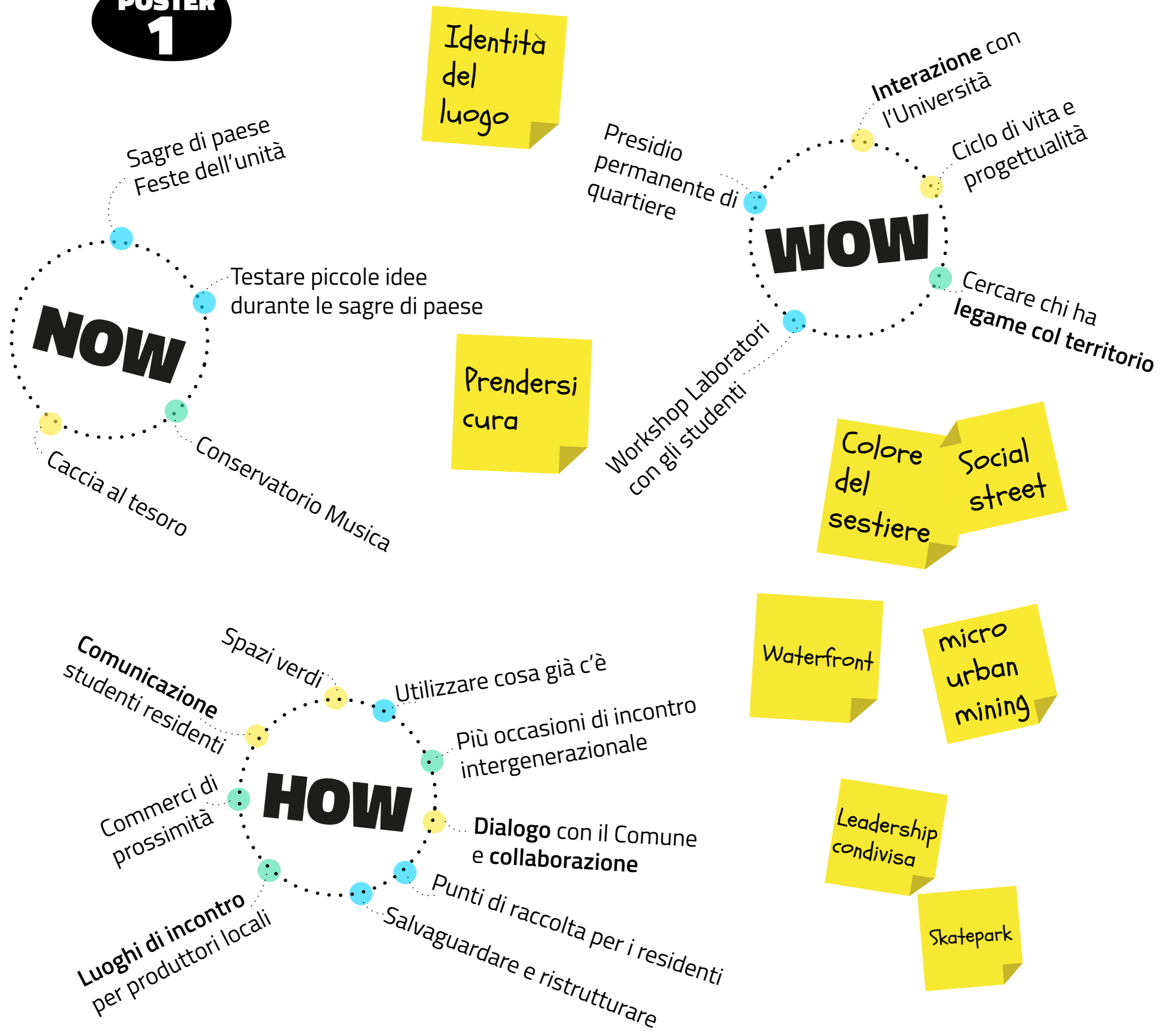

POSTER
2

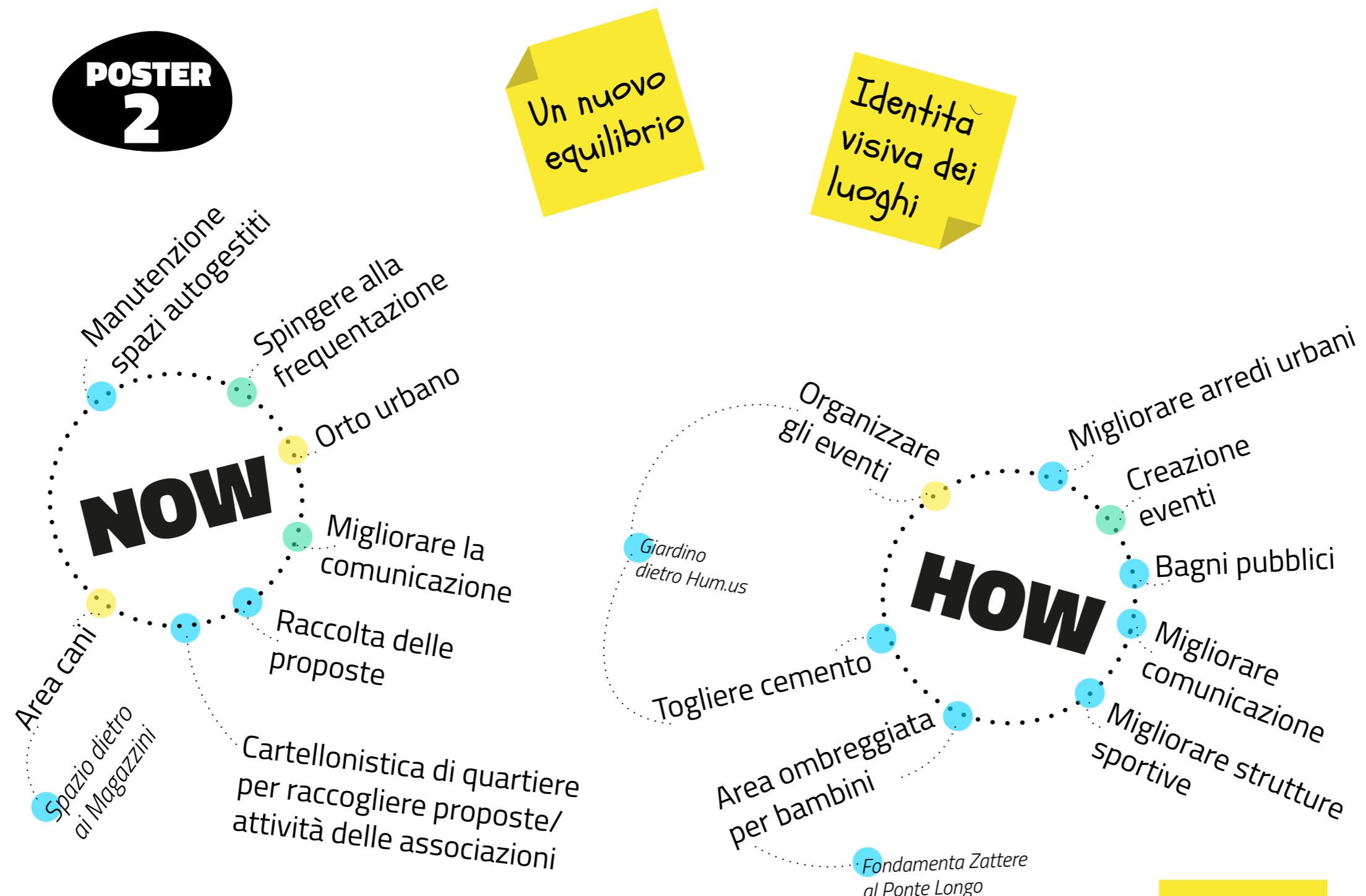

Un nuovo equilibrio

Identità visiva dei luoghi

Diversità

Spazi autogestiti

Manutenzione

Attività Culturale

Sensibilizzare la cura dell'ambiente

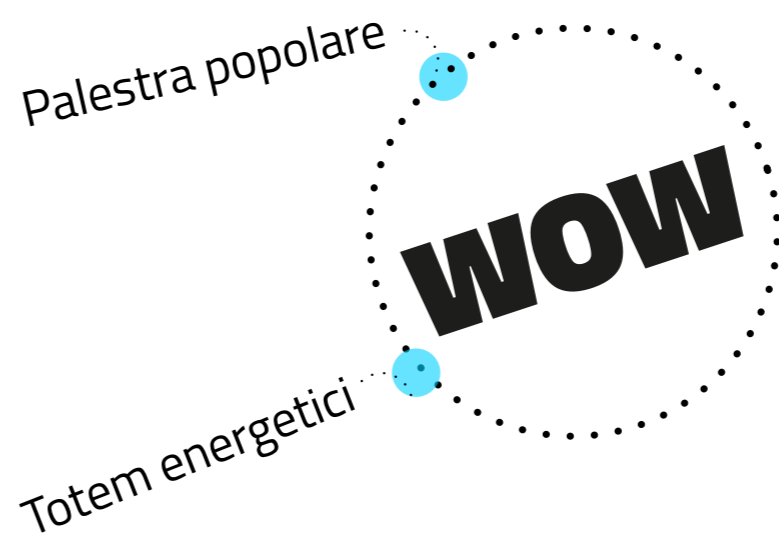

POSTER
3

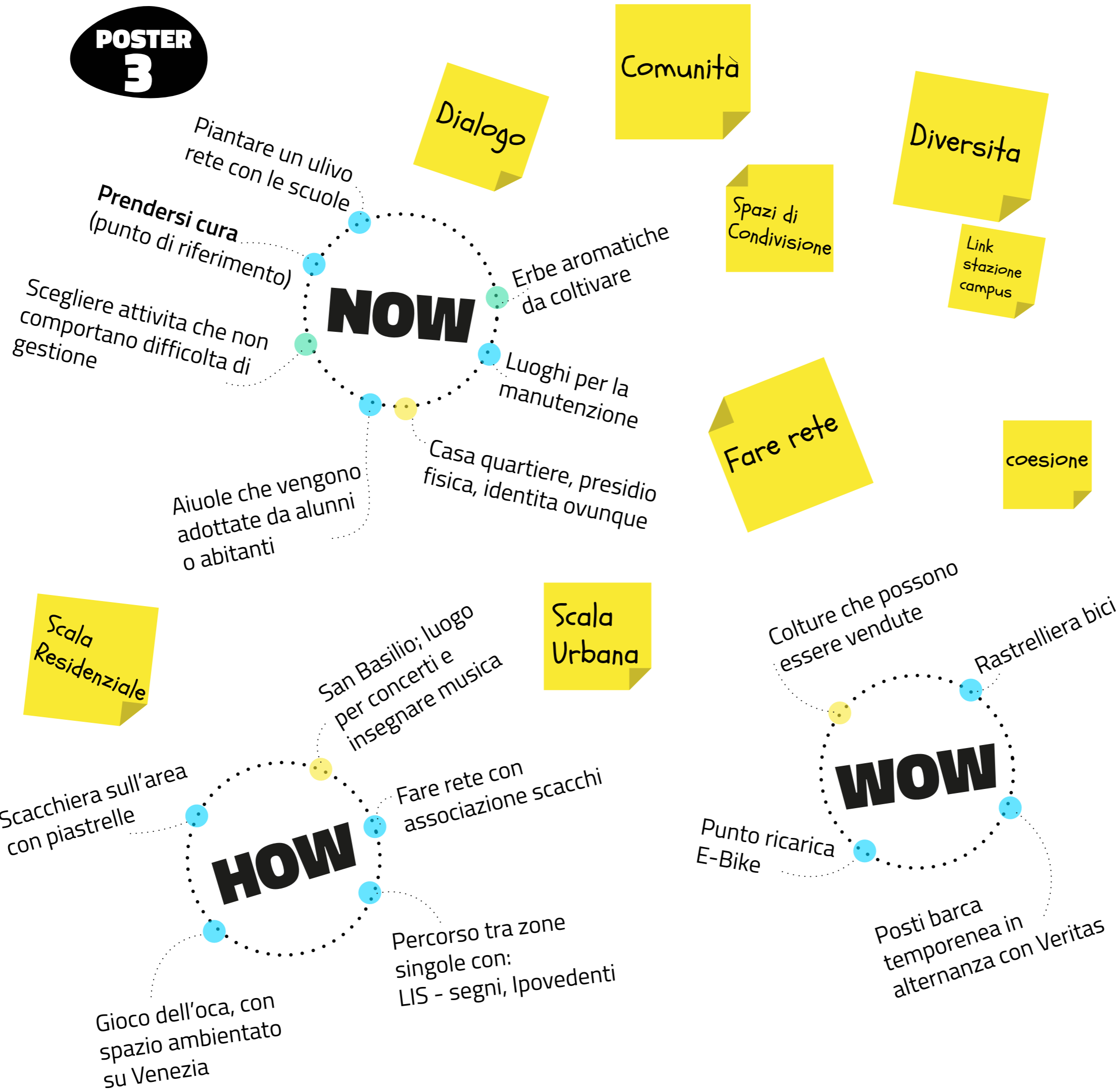

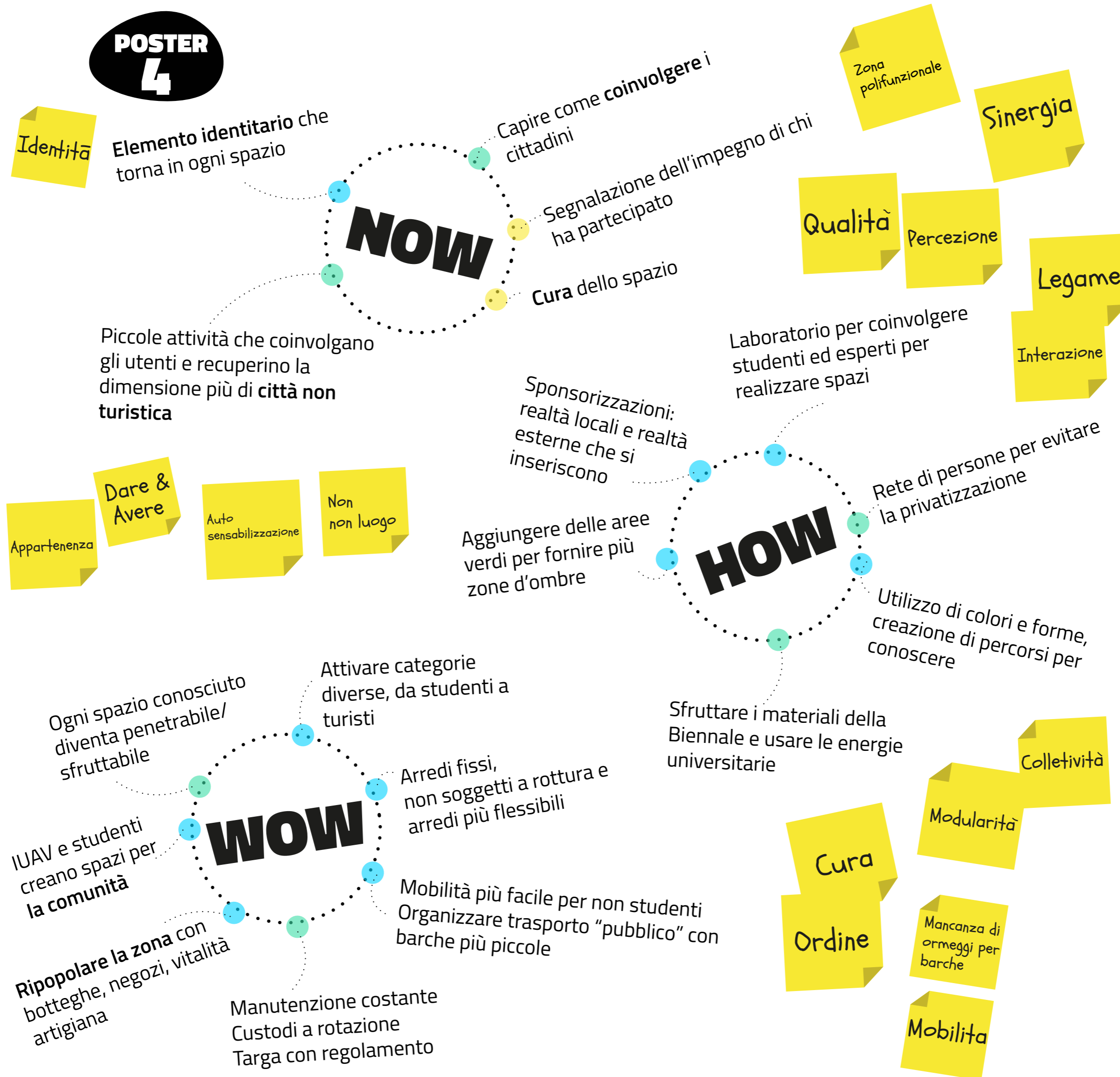

POSTER
5

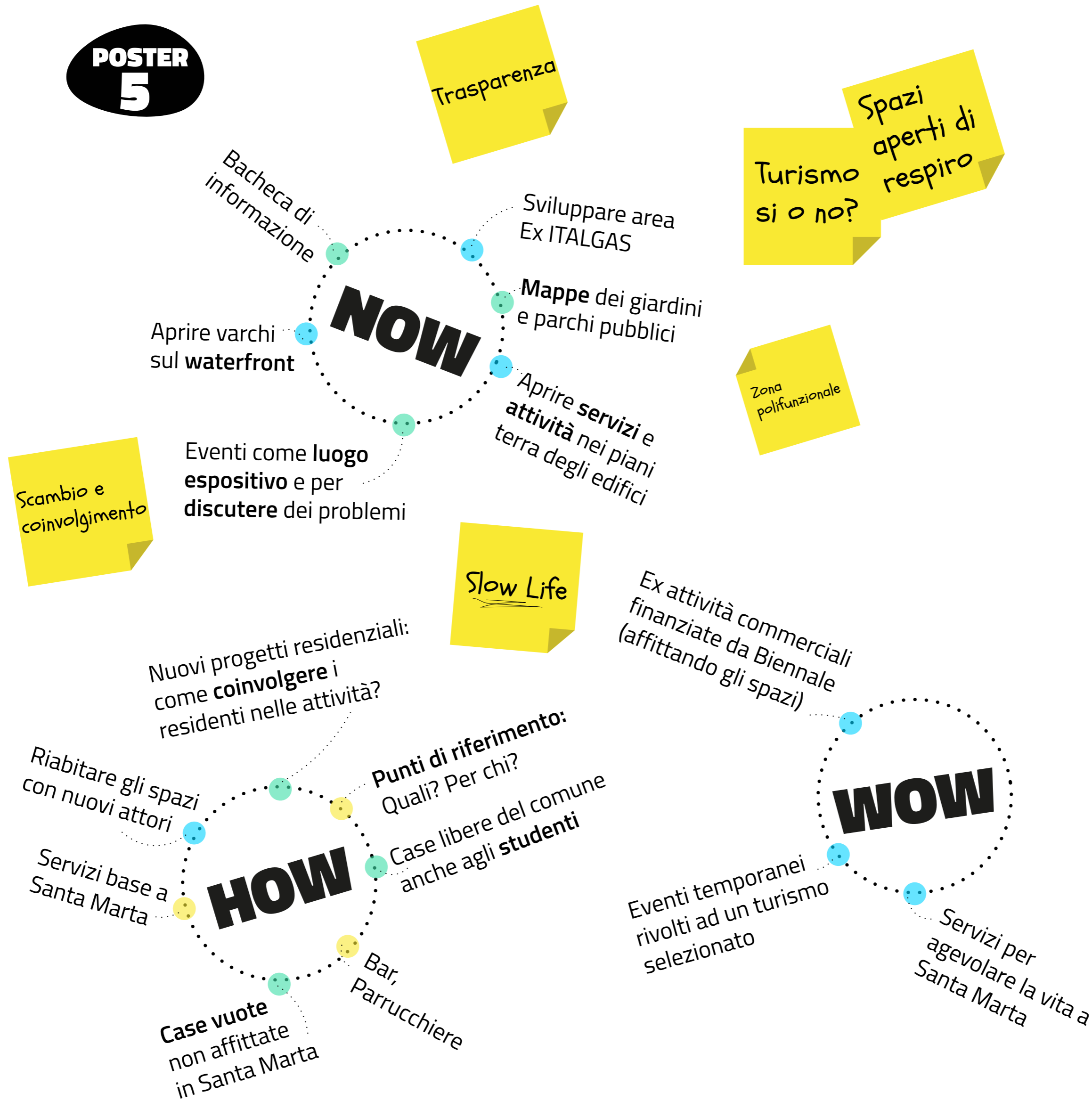

Attività esistenti, chiuse e demolite a Santa Marta

mappa disegnata da uno dei partecipanti dell'evento, residente della zona,
rielaborata da Venice Urban Lab

esistenti

chiuse

demolite

- | | | |
|---------------------------|------------------------|-------------------|
| 1. Cooperativa ferrovieri | 13. Barbieri | 25. Panificio |
| 2. Macellaio | 14. Panificio Gaio | 26. Fruttivendolo |
| 3. Magazzino edile | 15. Pescivendolo | 27. Calzolaio |
| 4. Asilo ferrovieri | 16. Ferramenta | 28. Fruttivendolo |
| 5. Tabaccheria | 17. Merceria | 29. Hum.us |
| 6. Edicola | 18. Lusamegher | |
| 7. Fruttivendolo | 19. Trattoria Camocia | |
| 8. Alimentari | 20. Macellaio | |
| 9. Fruttivendolo | 21. Merceria vecchia | |
| 10. Teatro C.A.I. | 22. Latteria | |
| 11. Rivenditore latte | 23. Rivenditore Pane | |
| 12. Tecia Vegana | 24. Negozio Alimentari | |

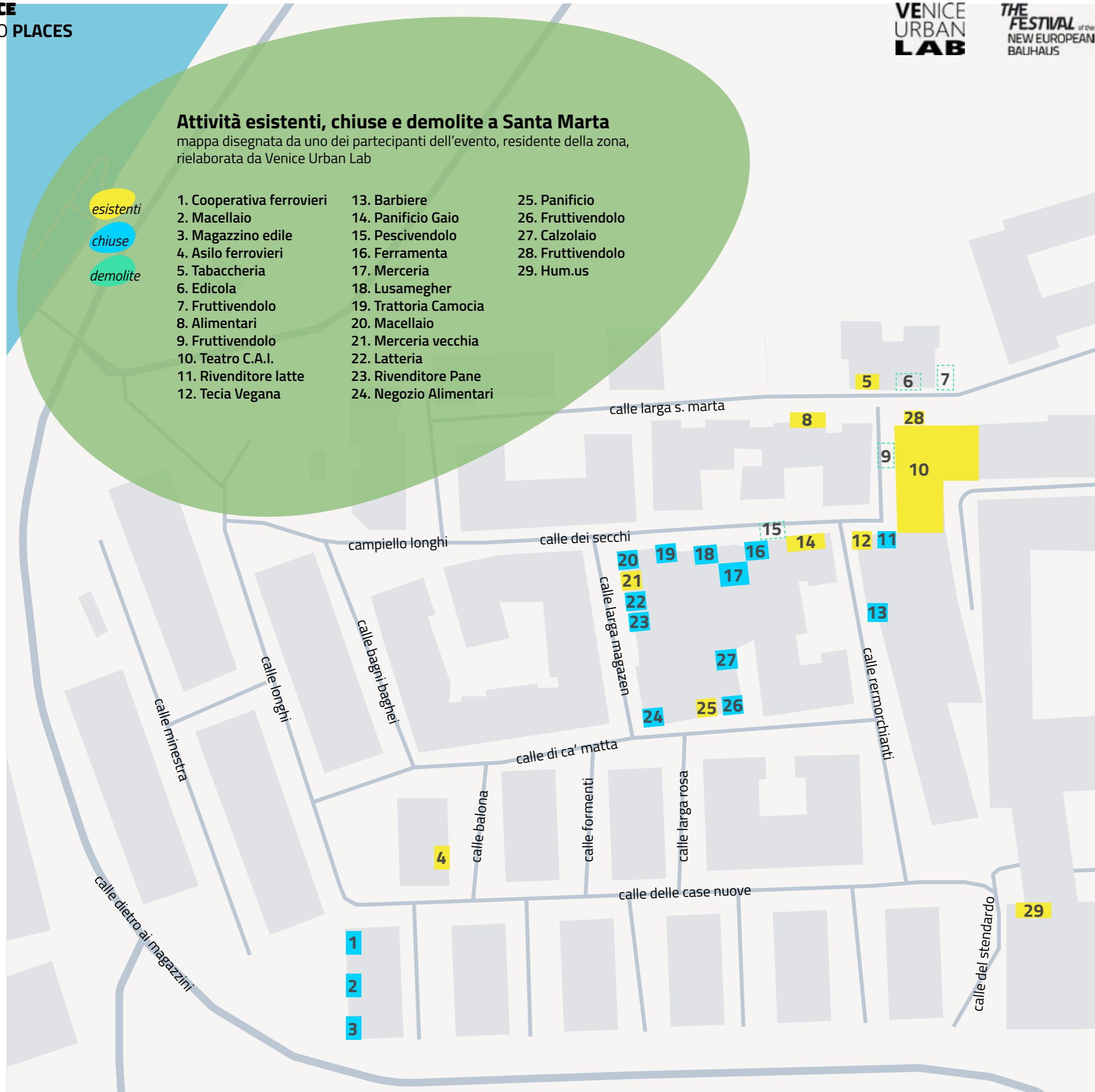

Evento satellite del Festival del New European Bauhaus 2024

Collaboratori:

Hum.us, Carovansara, Lettura Agevolata, Anteferma, Baukultur, Laguna del Bicchiere, Officina Marghera, Sorang, soci Venice Urban Lab studenti dei corsi LM in IUAV, Marta Castelli, Deniz Erkılınç